

AgroCabildo

CABILDO DE TENERIFE

Actualidad del sector agrícola, ganadero y del desarrollo rural de Tenerife

Agenda de Actividades

13 JUN. al 26 JUL. 2024

Curso presencial de cultivos Tropicales y Subtropicales

Charla primer día: 12:00h a 14:00h
Visita segundo día: 9:00h a 12:00h

AGENCIA DE EXTENSIÓN AGRARIA Y DESARROLLO RURAL DE ICOD

922 815 700
aerialcod@tenerife.es

REQUIERE INSCRIPCIÓN
<http://formacionagraria.tenerife.es>
PLAZAS LIMITADAS

Organiza: Área de Industria, Comercio, Sector Primario y Bienestar Animal, Servicio Técnico de Agricultura y Desarrollo Rural

Colaboran: ICIA, Gobierno de Canarias

Curso homologado sobre cultivos tropicales y subtropicales

Del 13 de junio al 19 de julio de 2024, en la Agencia de Extensión Agraria de Icod de los Vinos. Los días de las charlas, de 12:00 a 14:00 horas y los días de las visitas, de 9:00 a 12:00 horas.

[Inscripción](#)

12 miércoles jun. 2024
09:00h

Jornada

LA DIVERSIFICACIÓN ECONÓMICA EN LAS EXPLOTACIONES AGRÍCOLAS
LAS ACTIVIDADES COMPLEMENTARIAS A LA AGRICULTURA Y LA GANADERÍA

Salón de Actos de La Agencia de Extensión Agraria y Desarrollo Rural (Calle Key Muñoz, nº5. - Icod de los Vinos)

PROGRAMA

- 08:45h. a 09:00h) Recepción y entrega de documentación
- 09:00h. a 09:15h) Inauguración
- 09:15h. a 10:00h) Actividades complementarias en agricultura y ganadería para profesionales del sector primario
Ponente: Carlos Oliver González Montesinos, Economista de IAR de Tenerife
- 10:00h. a 10:45h) Raíces de Tenerife: actividades turísticas que nos representan
Ponente: Andreja Vilišević Novaković, Coordinadora de Turismo Turístico en Tenerife de Tenerife
- 10:45h. a 11:15h) Coffee break
- 11:15h. a 12:00h) Usos complementarios: Aplicación del Reglamento Regulador de los usos agrarios y usos complementarios
Ponentes: Patricia Aranda Marcellán, Técnica de la Consejería de Agricultura, Ganadería, Pesca y Soberanía Alimentaria del Gobierno de Canarias; Chadraxi Siverio Arleaga, Técnica en Gestión y Planamiento Territorial y Medioambiental (GRSPLA)
- 12:00h. a 12:30h) Panel de Experiencias "Finca Ecológica Las Pérez"
Ponentes: Jonay González Pérez y Sara Rodríguez Dorta
- 12:30h. a 13:00h) Panel de Experiencias "Bodega Tajinaste"
Ponente: Agustín García Ferrás
- 13:00h. a 13:30h) Panel de Experiencias "Finca El Patio"
Ponente: Carmen Celia López de Vergara Fuertes
- 13:30h. a 14:00h) Debata, Preguntas y Clausura

Asociación Grupo de Acción Rural de Tenerife - GAR Tenerife
C/O. S/N. Sector: Playa nº20-A. Tenerife

697 254 334
grupodeaccionruralt@gmail.com

REQUIERE INSCRIPCIÓN
<https://forms.gle/WbOtmCzleV4L7J07>

Jornadas sobre la diversificación económica en las explotaciones agrícolas (zona norte)

El día 12 de junio de 8:45 a 14:00 horas, en la Agencia de Extensión Agraria de Icod de los Vinos.

[Inscripción](#)

Agenda de Actividades

Curso sobre la elaboración de productos lácteos

Del 1 al 5 julio de 2024. Para inscribirse en estos cursos, debes solicitar el alta en la Secretaría Virtual, en la Sede Electrónica del Gobierno de Canarias.

Teléfono de contacto de la Escuela de Capacitación Agraria de Tacoronte: 822 171 331

[Inscripción](#)



CURSO
Cultivo del aguacate
29 de julio al 2 de agosto 2024
Casa de La Cultura de Güímar (Plaza del Ayuntamiento) 12:00h a 14:00h

Programa:

- 29 jul. Generalidades del cultivo. Ponente: Loranza Rodríguez Hernández (Jefe de Comarca Norte AEA, Cabildo de Tenerife)
- 30 jul. Riego y abonado. Ponente: Clemente Méndez Hernández (Especialista en subtropicales, Cabildo de Tenerife)
- 31 jul. Plagas y enfermedades. Ponente: Santiago Perera González (Especialista en protección de los vegetales, Cabildo de Tenerife)
- 1 ago. Rentabilidad del cultivo. Ponente: José Juan Cáceres Hernández (Profesor de Económicos, Universidad de La Laguna)
- Comercialización del cultivo. Ponentes: María Gabriela Pérez Méndez (Secretaría directora de ASQUACAN) y Ricardo Torres-Cano (Secretaría de SAT FAST)
- 2 ago. Visita a finca

Organiza: Área de Estudios, Cooperación y Asesoría Agraria del Cabildo de Tenerife. Colaboran: ASQUACAN, Facultad de Economía, Empresa y Turismo, Universidad de La Laguna.

AGENCIA DE EXTENSIÓN AGRARIA Y DESARROLLO RURAL de GÜÍMAR | 922 514 500 | aequimar@tenerife.es | REQUIERE INSCRIPCIÓN | FORMACIÓN GRATUITA

Curso sobre el cultivo del aguacate

Del 29 de julio al 2 de agosto de 2024, de 12:00 a 14:00 horas, en la Casa de la Cultura de Güímar.

[Inscripción](#)

Avisos fitosanitarios en papa

Para esta campaña, se dan por finalizados los avisos fitosanitarios de papa.

Para más información sobre la distribución y seguimiento de polilla guatemalteca de la papa u otros datos, puede consultar el siguiente enlace:

[Más información](#)

Avisos fitosanitarios en viña

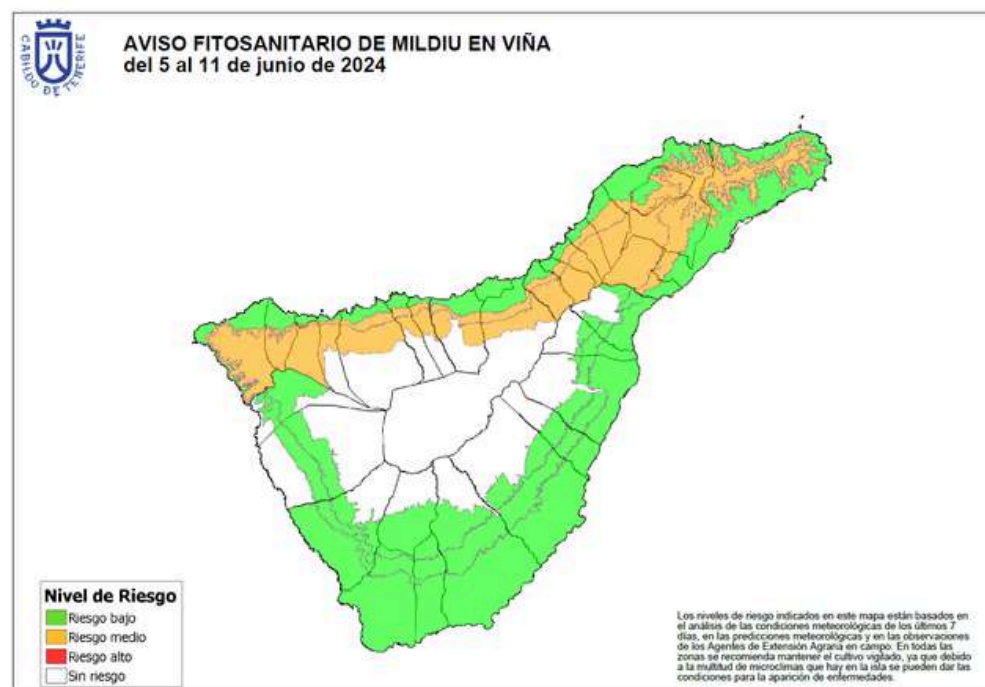
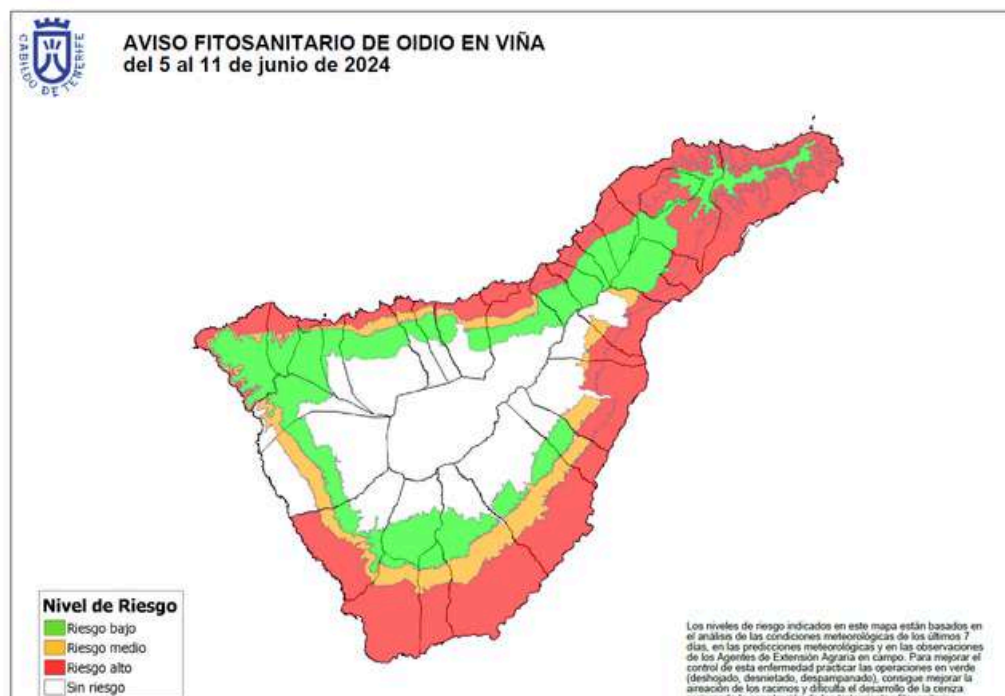

Riesgo de **OÍDIO ALTO** en todas las zonas **BAJAS** de la Isla.

Riesgo de **OÍDIO ALTO** en las zonas **MEDIAS** de Tacoronte-Acentejo y Valle de Güímar.

Riesgo de **OÍDIO MEDIO** en las zonas **MEDIAS** del Valle de La Orotava, Ycoden-Daute, Abona e Isora.

Riesgo de **OÍDIO MEDIO** en la zona **ALTA** del Valle de Güímar.

Riesgo de **MILDIU MEDIO** las zonas **MEDIAS** y **ALTAS** de Tacoronte-Acentejo, Ycoden-Daute y Valle de La Orotava.

[Más información](#)

Avisos fitosanitarios en papa



- 📍 Instalaciones de la cooperativa agrícola de Benijos (en este punto, las papas podrán depositarse tanto en sacos como en big bags (sacones)).
- 📍 Cooperativa Agrícola Las Medianías. San Juan de la Rambla.
- 📍 Las Llanadas, en la explanada en las proximidades del cruce de Chanajiga y Cruz del Castaño, Los Realejos.
- 📍 Carretera a la Corona, en la proximidad de El Dornajito, Icod el Alto, Los Realejos.

En estos tres últimos puntos, las papas deben ir en sacos. No se admiten papas en sacones o big bag.

Publicaciones

Ayudas con destino al establecimiento de prácticas agroecológicas para minimizar los daños de la plaga polilla guatemalteca de la papa y mejorar la calidad de los suelos de cultivo en la isla de Tenerife

A tal efecto, se establecen cuatro líneas de ayuda.

Plazo de presentación de solicitudes: hasta el **10 de junio de 2024**.

[Trámite](#)

[Más información](#)

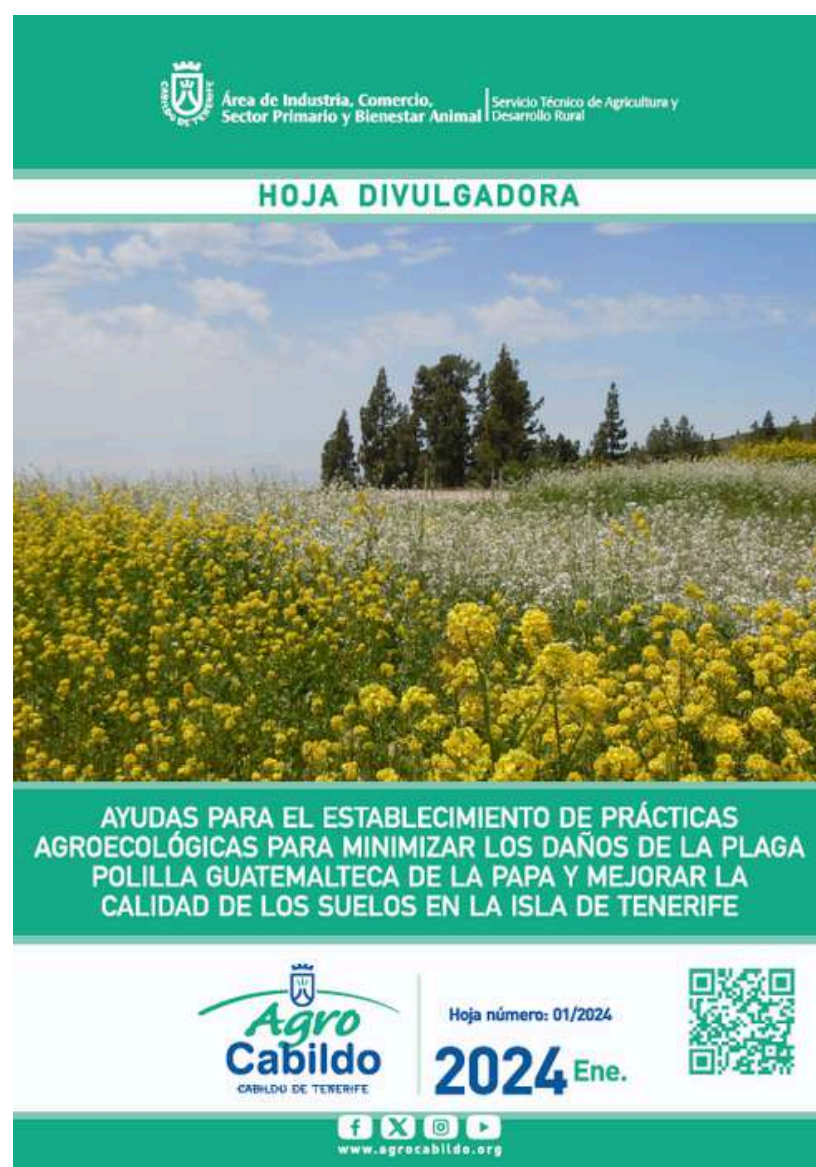
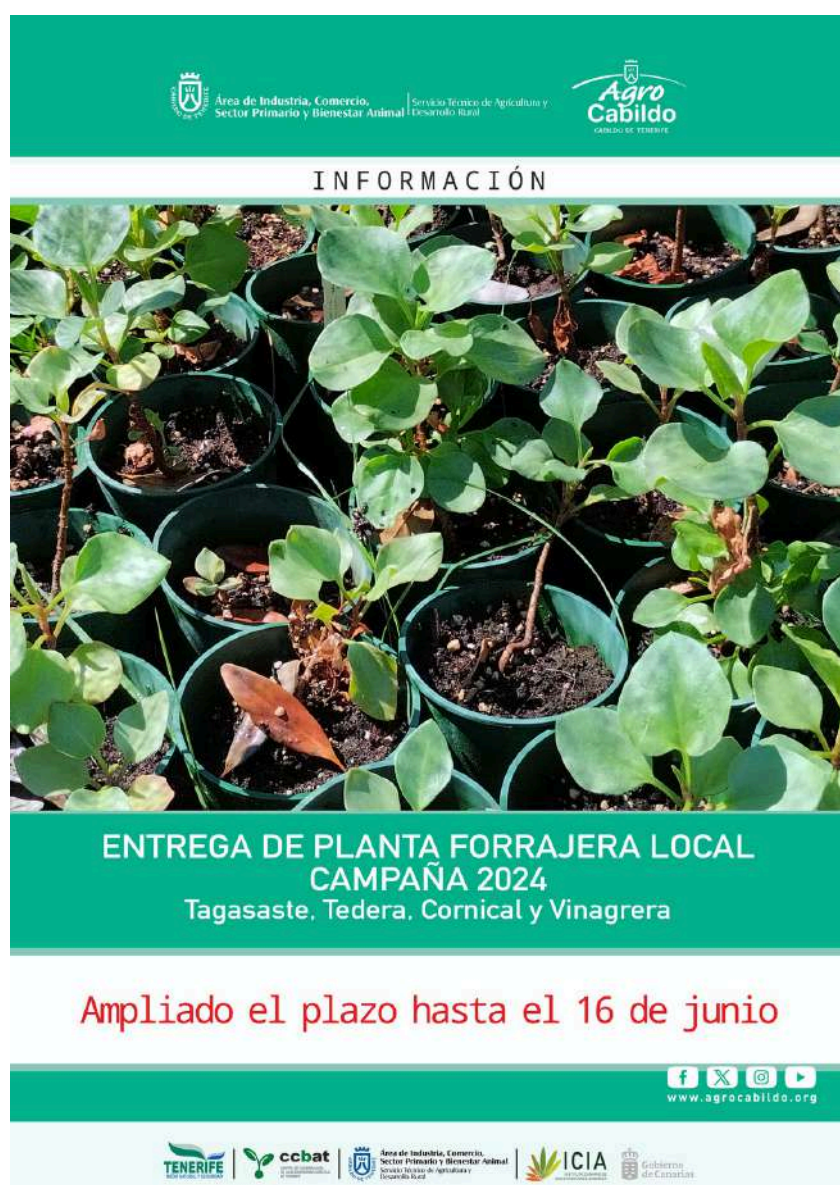
Ampliación del plazo de la campaña de entrega de planta forrajera local: tagasaste, tederá, cornical y vinagrera

Ampliación del plazo de presentación de solicitudes: hasta el **16 de junio de 2024**.

Escríbenos o visita cualquiera de nuestras Agencias de Extensión Agraria para más información.

Ayudas y subvenciones



Subvenciones destinadas a inversiones en modernización y/o mejora de explotaciones ganaderas.

Plazo de presentación de solicitudes: hasta el **24 de junio de 2024.**

[Trámite](#)

De interés



Premios Agrojovent 2024

Hasta 5.000 € para iniciativas empresariales en marcha y 600 € por idea de negocio.

Plazo de presentación de solicitudes: hasta el **10 de junio de 2024.**

[Trámite](#)

De interés

Programación de cursos de Capacitación Profesional Agraria 2024

Las inscripciones se podrán realizar a través de la página web del Gobierno de Canarias, a partir del 10 de enero de 2024.



Recomendaciones de riego

Recomendaciones de riego en el cultivo de Platanera

Las recomendaciones están basadas en los datos suministrados por la red de estaciones agrometeorológicas del Cabildo Insular de Tenerife correspondientes a la semana anterior y en la evolución de los cultivos y de la humedad del suelo registrada en fincas piloto representativas de las diversas zonas productoras.

[Accede a las recomendaciones](#)

Síguenos en nuestras redes sociales



CABILDO DE TENERIFE

Visita nuestra web: www.agrocabildo.org